

令和2年度
診療実績

医療法人社団哺育会
横浜相原病院

目次

	ページ
1. 外来患者統計	
1-1. 外来延べ患者数	1
2. 入院患者統計	
2-1. 新規入院患者数(入院形態別)	2
2-2. 延べ入院患者数(病棟別)	3
2-3. 病床稼働率	4
2-4. 入院患者の地域分布(都道府県別)	5
2-5. 入院患者の地域分布(神奈川県内地域別)	6
2-6. 3ヶ月以内再入院者数	7
3. 疾病別統計	
3-1. 入院時疾病分類別統計	8
4. 検査件数	
4-1. 検査科件数	9
4-2. 放射線科件数	10
4-3. 心理療法科件数	11
5. リハビリ件数	
5-1. 作業療法科件数	12
5-2. 理学療法科件数	13
5-3. 精神科デイケア件数	14
5-4. 通所リハビリテーション件数	15
6. 栄養科	
6-1. 食種別延べ人数表	16
6-2. セレクトメニュー数	17
7. 安全管理	
7-1. レポート提出件数	18
7-2. 入院中の転倒・転落件数	19
7-3. 入院中の転倒・転落発生率	20
7-4. レベル4以上の転倒・転落	21
8. 職場環境	
8-1. 健康診断受診率	22
9. 患者様の声	
9-1. 皆様の声件数	23

1. R2年度 外来患者統計

1-1. 外来延べ患者数

月	実日数	精神科AM	精神科PM	精時間外	精神科計	内科AM	内科PM	内時間外	内科計	合計	1日平均
4月	26	736	873	0	1609	53	54	1	108	1717	66.04
5月	22	673	810	0	1483	50	58	0	108	1591	72.32
6月	27	799	1003	0	1802	55	44	1	100	1902	70.44
7月	26	877	1003	0	1898	58	46	0	104	2002	77.00
8月	24	771	843	0	1614	44	52	0	96	1710	71.25
9月	26	875	905	0	1780	52	49	1	102	1882	72.38
10月	27	919	929	0	1848	88	62	2	176	2024	74.96
11月	26	791	903	4	1698	46	52	0	98	1796	69.08
12月	27	868	966	0	1834	61	46	0	107	1941	71.89
1月	24	778	853	2	1633	64	51	0	115	1748	72.83
2月	23	790	818	2	1610	76	47	0	123	1733	75.35
3月	27	907	1017	1	1925	70	58	0	128	2053	76.04
合計平均	305	9,784	10,923	9	20,734	717	619	5	1,365	22,099	72.47

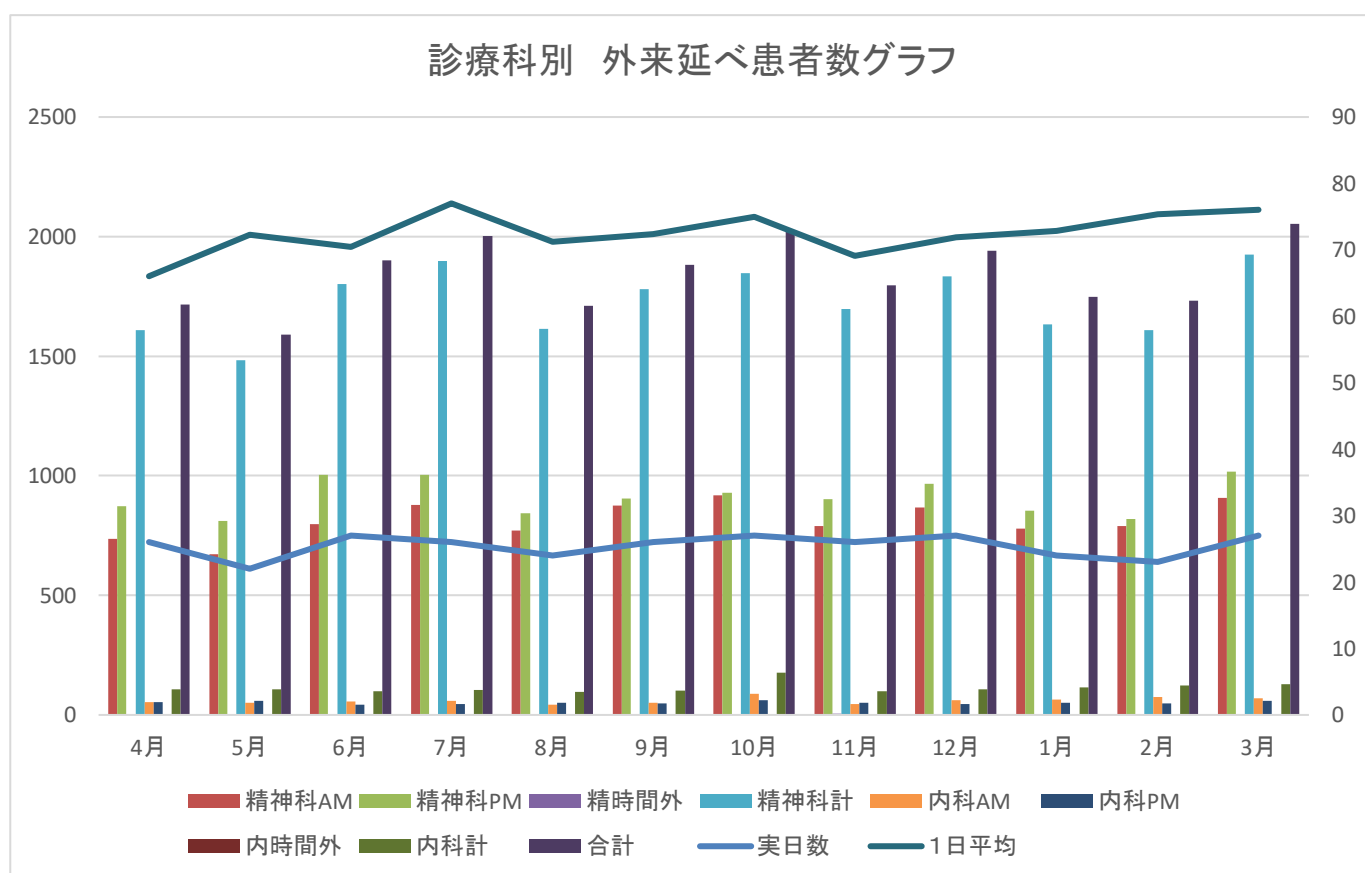

2. R2年度 入院患者統計

2-1. 新規入院患者数

入院形態	4月	5月	6月	7月	8月	9月	10月	11月	12月	1月	2月	3月	合計
医療保護1	13	19	13	16	22	18	15	11	12	11	17	12	179
医療保護3			1		1		1			1		2	6
措置	1	2	1		2	2		1	1	2		1	13
任意	3	3	7	7	6	8	7	4		4	3	3	55
月合計	17	24	22	23	31	28	23	16	13	18	20	18	253

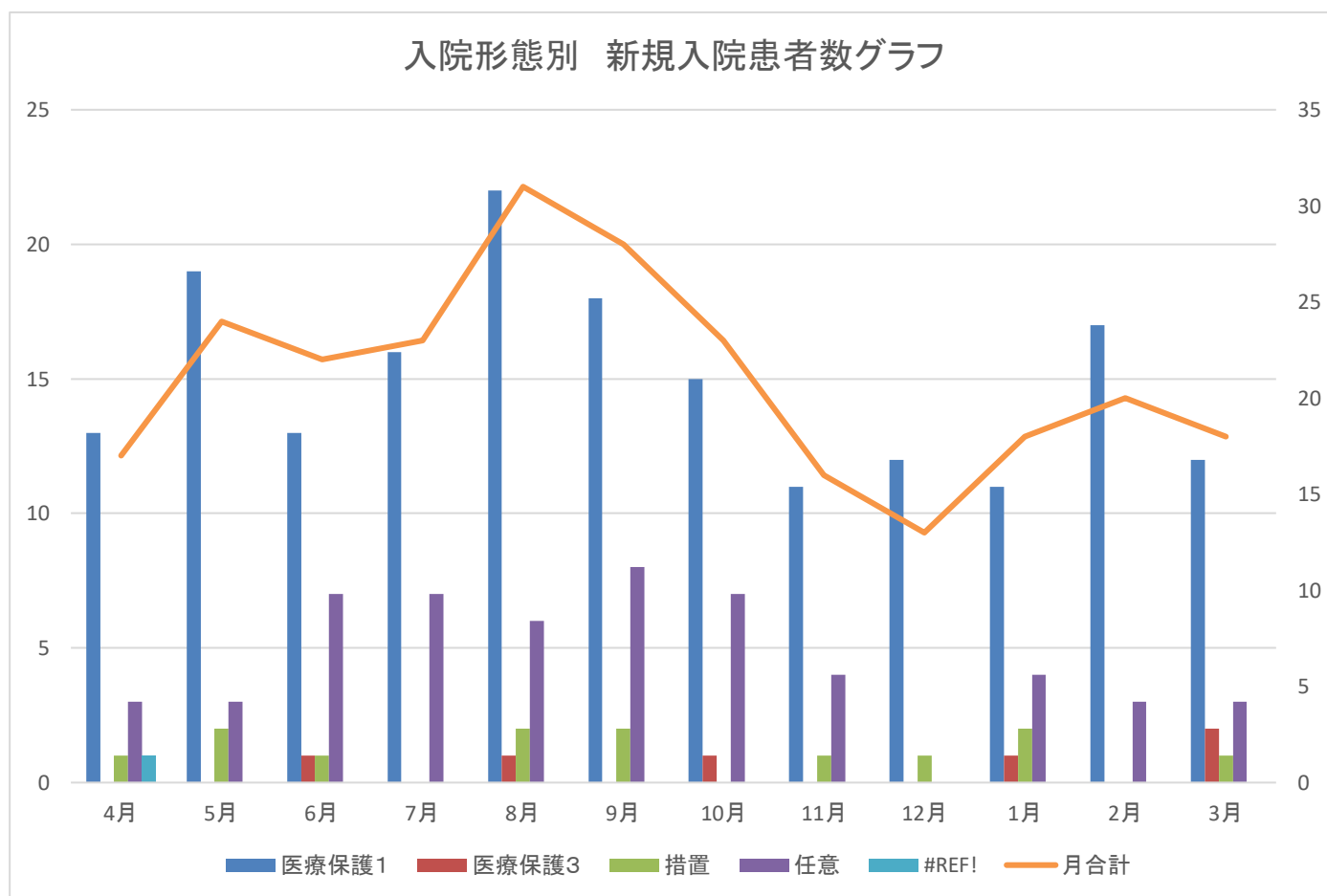

2. R2年度 入院患者統計

2-2. 延べ入院者数(病棟別)

月	1A病棟	2A病棟	3A病棟	4A病棟	1B病棟	2B病棟	3B病棟	4B病棟	総数	平均
4月	1078	1152	1499	1619	551	818	1379	1410	10161	1,188
5月	1169	1210	1549	1583	546	907	1425	1457	10344	1,231
6月	1226	1152	1500	1500	614	896	1380	1410	10036	1,210
7月	1152	1204	1548	1547	653	856	1425	1457	10608	1,230
8月	1220	1235	1550	1550	705	911	1423	1457	10658	1,256
9月	1372	1263	1500	1498	675	908	1380	1409	10182	1,251
10月	1400	1324	1550	1547	663	835	1426	1457	10271	1,275
11月	1306	1291	1500	1494	642	838	1380	1404	9617	1,232
12月	1325	1213	1550	1519	540	799	1425	1457	10028	1,229
1月	1330	1233	1550	1514	600	694	1426	1455	10047	1,225
2月	1287	1133	1400	1344	575	692	1288	1315	9298	1,129
3月	1502	1315	1550	1485	560	722	1426	1454	9921	1,252
合計	15,367	14,725	18,246	18,200	7,324	9,876	16,783	17,142	121,171	
平均	1,281	1,227	1,521	1,517	610	823	1,399	1,429	10,098	1,226

延べ入院患者数グラフ

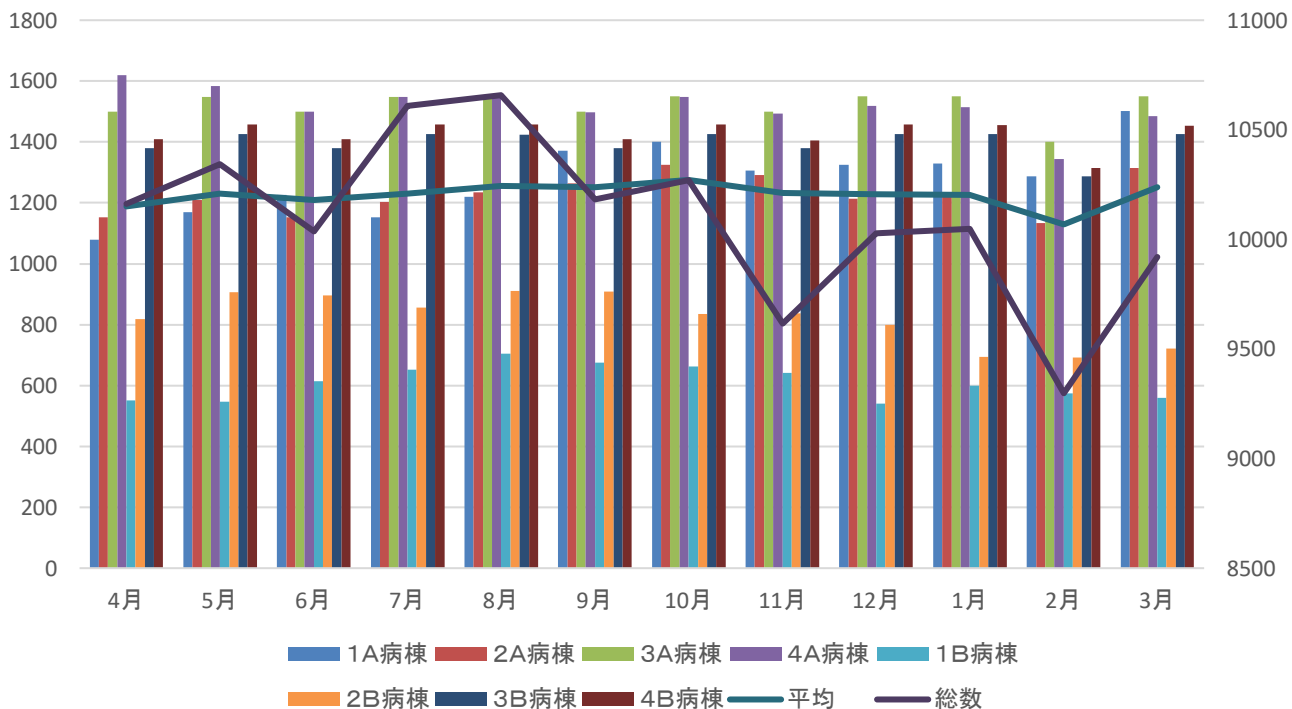

2. R2年度 入院患者統計

2-3. 病床稼働率

月	1A病棟	2A病棟	3A病棟	4A病棟	1B病棟	2B病棟	3B病棟	4B病棟	稼働率
4月	70.46	83.48	99.93	98.12	61.22	64.92	99.93	100.00	86.34
5月	73.94	84.85	99.94	92.84	58.71	69.66	99.93	100.00	86.54
6月	79.99	83.51	100.00	90.91	68.39	71.26	100.00	100.00	88.39
7月	72.88	84.42	99.87	90.73	70.11	66.11	99.93	100.00	86.54
8月	77.17	86.61	100.00	90.91	75.81	69.97	99.79	100.00	91.85
9月	89.67	91.52	100.00	99.56	89.51	79.41	100.00	99.93	94.48
10月	88.61	93.06	100.00	99.81	85.94	71.05	100.00	100.00	93.23
11月	85.40	93.55	100.00	99.59	85.52	73.50	100.00	99.56	93.05
12月	83.81	85.20	100.00	98.00	69.68	67.66	99.93	100.00	89.81
1月	83.84	86.36	100.00	97.72	77.66	58.89	100.00	99.85	89.54
2月	90.20	87.92	100.00	96.00	82.22	65.30	100.00	100.00	91.45
3月	95.00	92.29	100.00	95.81	72.26	61.04	100.00	99.93	91.51
平均	82.58	87.73	99.98	95.83	74.75	68.23	99.96	99.94	90.23

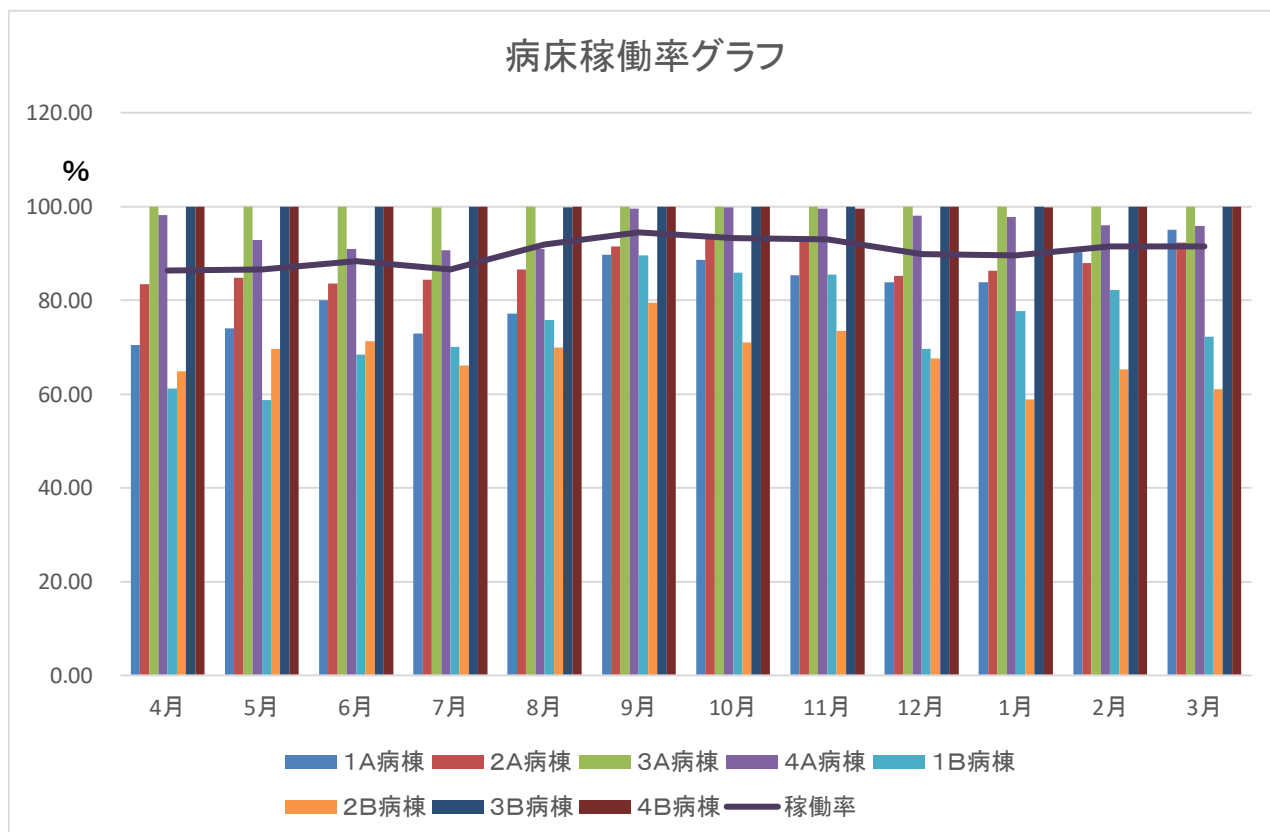

病床稼働率: $\frac{\text{延べ入院患者数}}{\text{稼働病床数} \times \text{月内の日数}}$

2. R2年度 入院患者統計

2-4. 入院患者の地域分布(都道府県別)

都道府県	神奈川県	東京都	千葉県	埼玉県	茨城県	長野県	その他	総計
退院患者数	237	8	2	2	1	1	3	254

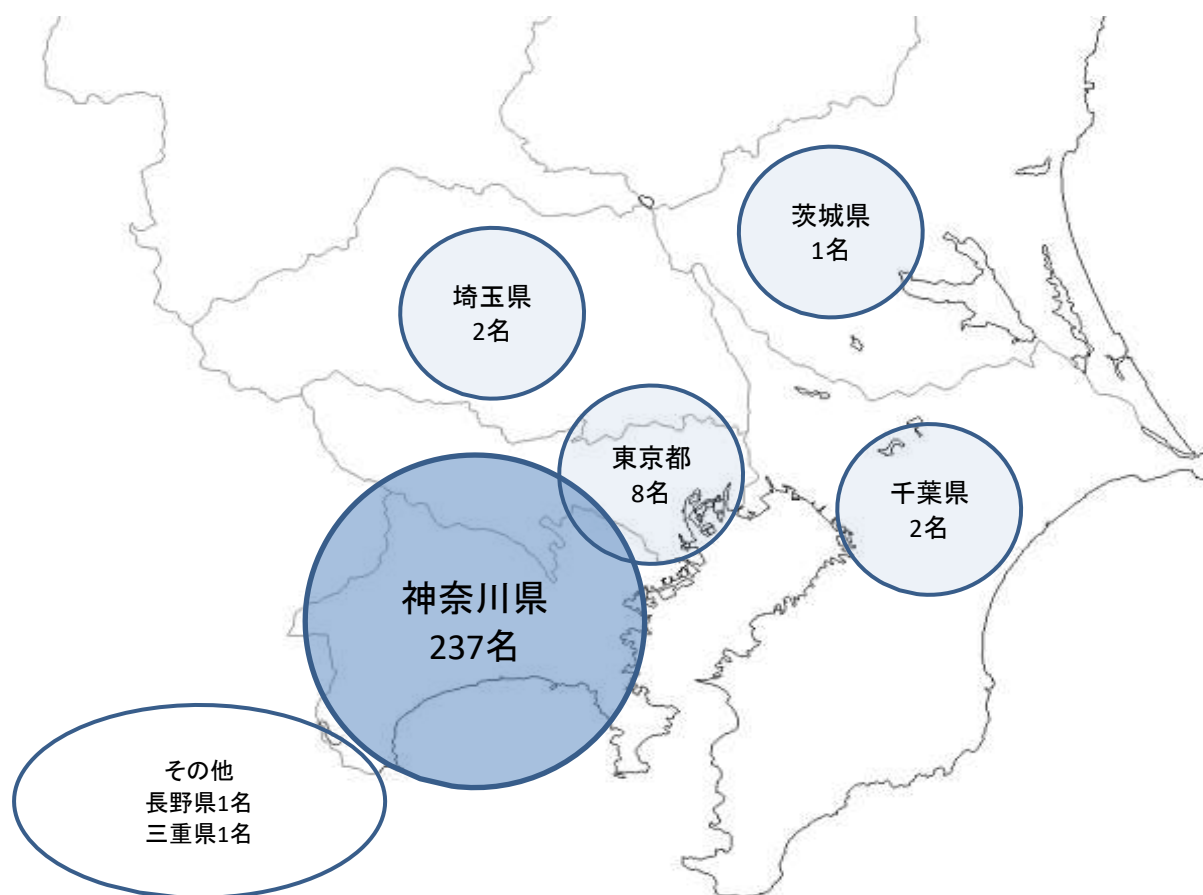
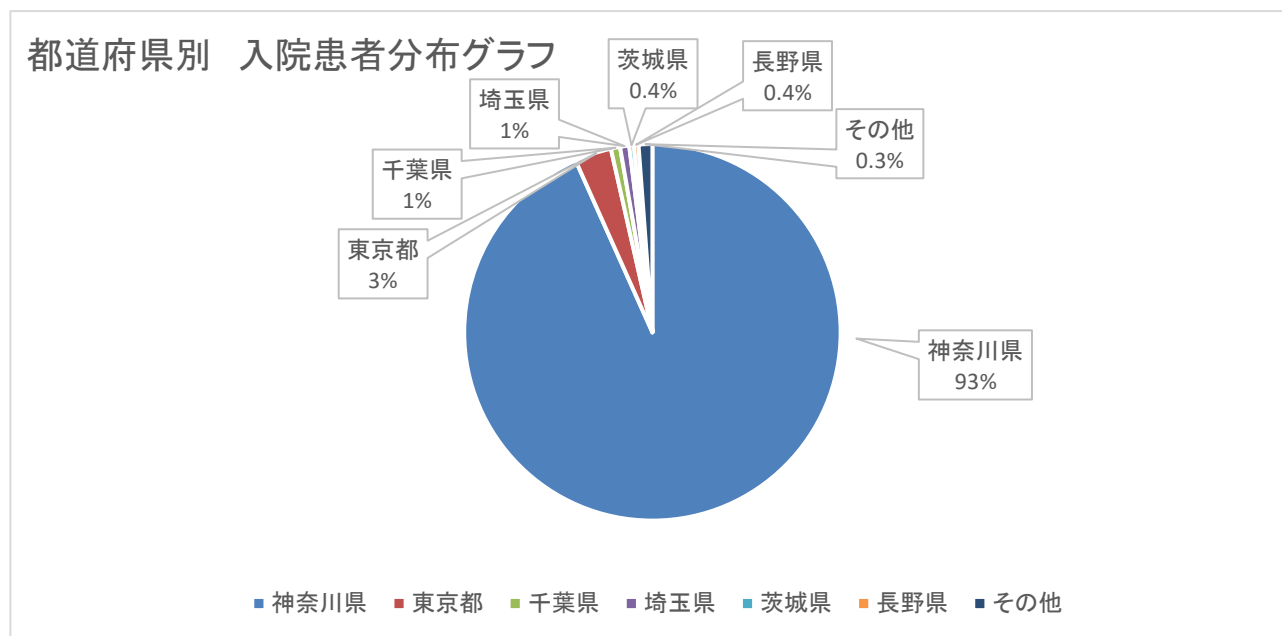

令和2年4月～令和3年3月に退院した患者様の登録地域の集計

2. R2年度 入院患者統計

2-5. 入院患者の地域分布(神奈川県内地域別)

地域名	横浜市															大和市	川崎市	茅ヶ崎市	相模原市	その他	総計
	瀬谷区	旭区	泉区	戸塚区	中区	保土ヶ谷区	西区	港南区	港北区	神奈川区	鶴見区	磯子区	青葉区	その他	小計						
退院患者数	53	31	26	14	12	8	7	7	7	6	5	4	4	20	204	8	3	5	4	13	237

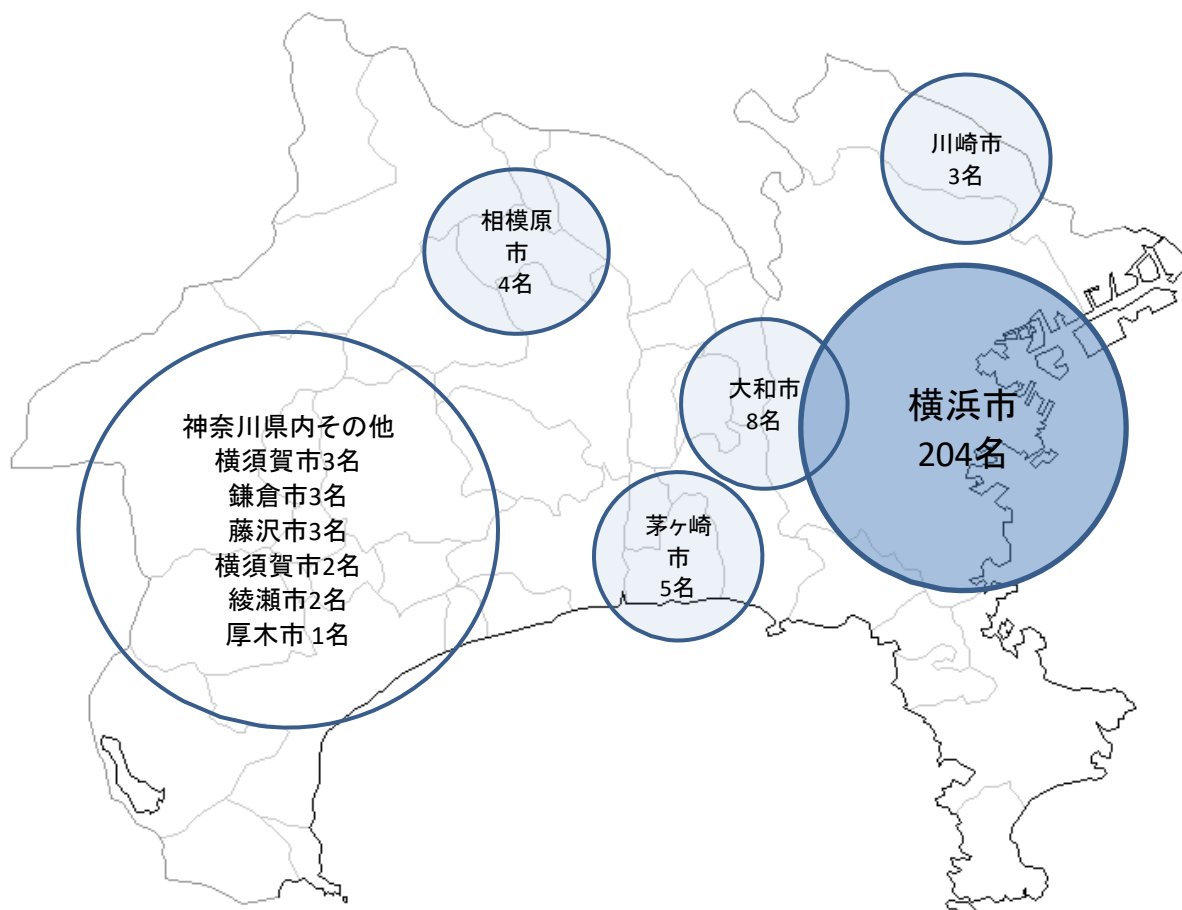
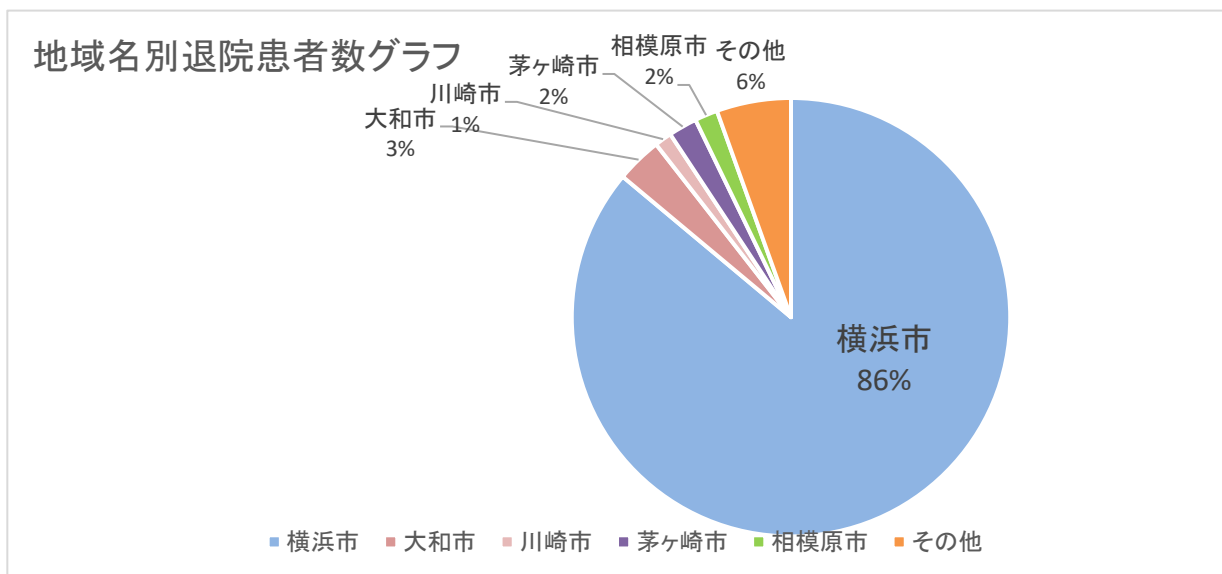

令和2年4月～令和3年3月に退院した患者様の登録地域の集計

2. R2年度 入院患者統計

2-6. 3ヶ月以内再入院者数

年月	再入院者数
4月	5
5月	7
6月	1
7月	7
8月	9
9月	5
10月	3
11月	6
12月	0
1月	3
2月	6
3月	4

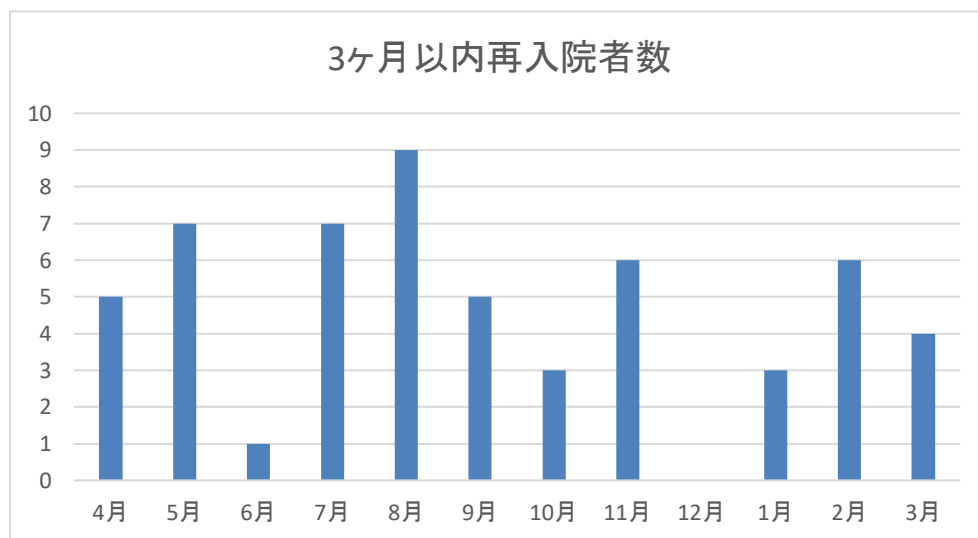

3. R2年度 疾病別統計

3-1. 入院時疾病分類別統計

ICDコード	分類名	診断カテゴリー	男性	女性	合計
F0 0	アルツハイマー<Alzheimer>病の認知症	症状性を含む器質性精神障害	20	26	46
F0 1	血管性認知症	症状性を含む器質性精神障害	4	1	5
F0 2	他に分類されるその他の疾患の認知症	症状性を含む器質性精神障害	4	2	6
F0 3	詳細不明の認知症	症状性を含む器質性精神障害	9	6	15
F0 4	器質性健忘症候群, アルコールその他の精神作用物質によらないもの	症状性を含む器質性精神障害	2	0	2
F0 6	脳の損傷及び機能不全並びに身体疾患によるその他の精神障害	症状性を含む器質性精神障害	7	13	20
F0 7	脳の疾患, 損傷及び機能不全による人格及び行動の障害	症状性を含む器質性精神障害	0	0	0
F1 0	アルコール使用<飲酒>による精神及び行動の障害	精神作用物質使用による精神および行動の障害	3	0	3
F2 0	統合失調症	統合失調症、統合失調型障害および妄想性障害	27	39	66
F2 2	持続性妄想性障害	統合失調症、統合失調型障害および妄想性障害	0	6	6
F2 3	急性一過性精神病性障害	統合失調症、統合失調型障害および妄想性障害	1	4	5
F3 0	躁病エピソード	気分(感情)障害	1	0	1
F3 1	双極性感情障害<躁うつ病>	気分(感情)障害	3	10	13
F3 2	うつ病エピソード	気分(感情)障害	6	21	27
F3 3	反復性うつ病性障害	気分(感情)障害	0	2	2
F3 8	その他の気分[感情]障害	気分(感情)障害	0	1	1
F4 0	恐怖症性不安障害	神経性障害、ストレス関連障害および身体表現性障害	0	1	1
F4 1	その他の不安障害	神経性障害、ストレス関連障害および身体表現性障害	1	2	3
F4 3	重度ストレスへの反応及び適応障害	神経性障害、ストレス関連障害および身体表現性障害	2	0	2
F4 5	身体表現性障害	神経性障害、ストレス関連障害および身体表現性障害	2	1	3
F7 0	軽度知的障害<精神遅滞>	精神遅滞[知的障害]	0	4	4
F7 9	詳細不明の知的障害<精神遅滞>	精神遅滞[知的障害]	1	0	1
F8 4	広汎性発達障害	心理的発達の障害	2	1	3
合計			95	140	235

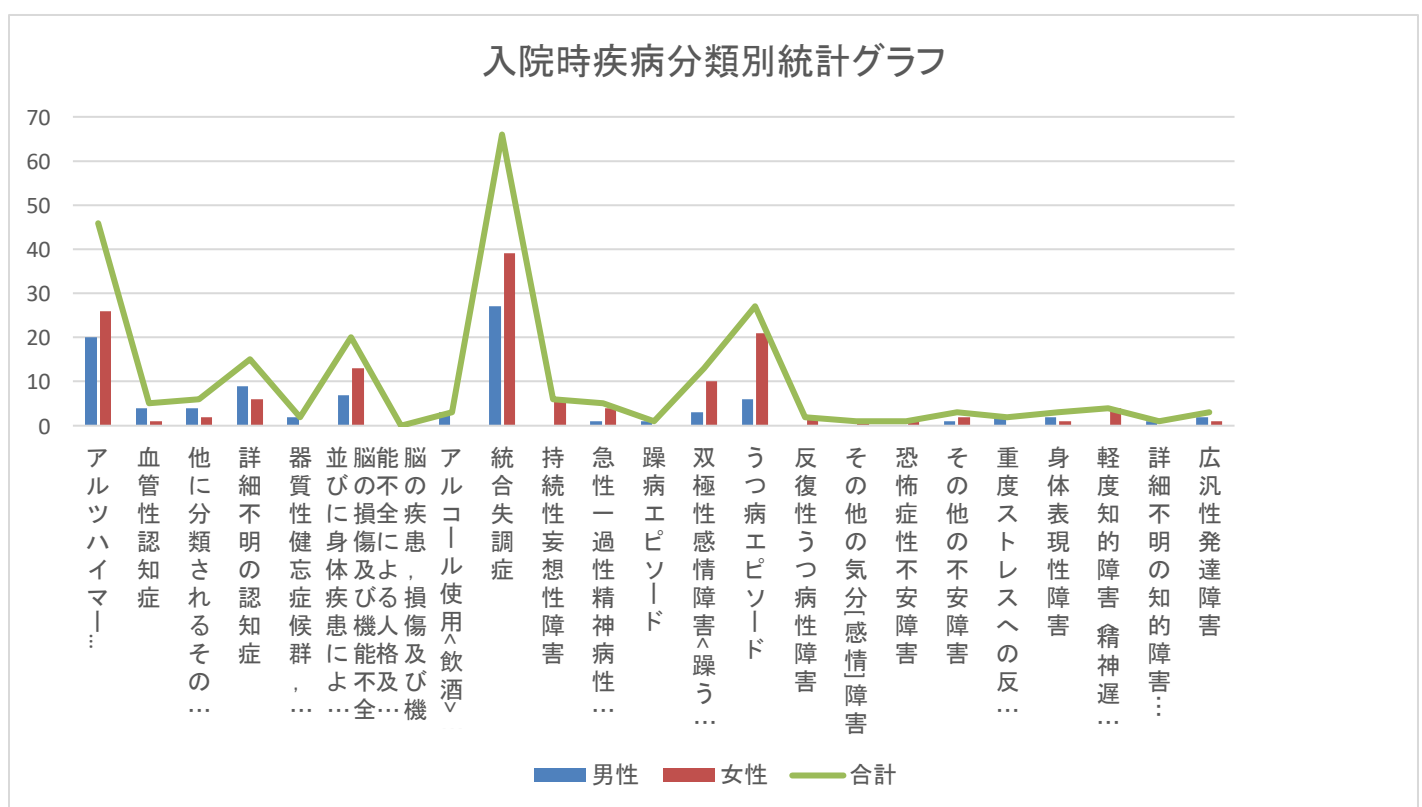

入院患者様の疾病名をICDコードに基づいて分類

4. R2年度 検査件数

4-1. 検査科件数

月	腹部エコー	心エコー	心電図	尿沈査	生化	OMRⅢ	血算	月合計
4月	8	3	66	57	231	53	180	598
5月	13	7	55	34	214	42	181	546
6月	17	5	193	58	413	44	419	1,149
7月	18	9	120	51	335	49	295	877
8月	26	9	79	74	283	68	244	783
9月	12	5	95	61	290	65	253	781
10月	20	6	118	73	309	79	282	887
11月	13	3	50	59	271	50	237	683
12月	14	5	110	60	269	41	239	738
1月	12	5	67	53	243	45	217	642
2月	7	3	61	44	247	57	214	633
3月	15	7	102	56	301	53	265	799
合計	175	67	1,116	680	3,406	646	3,026	9,116

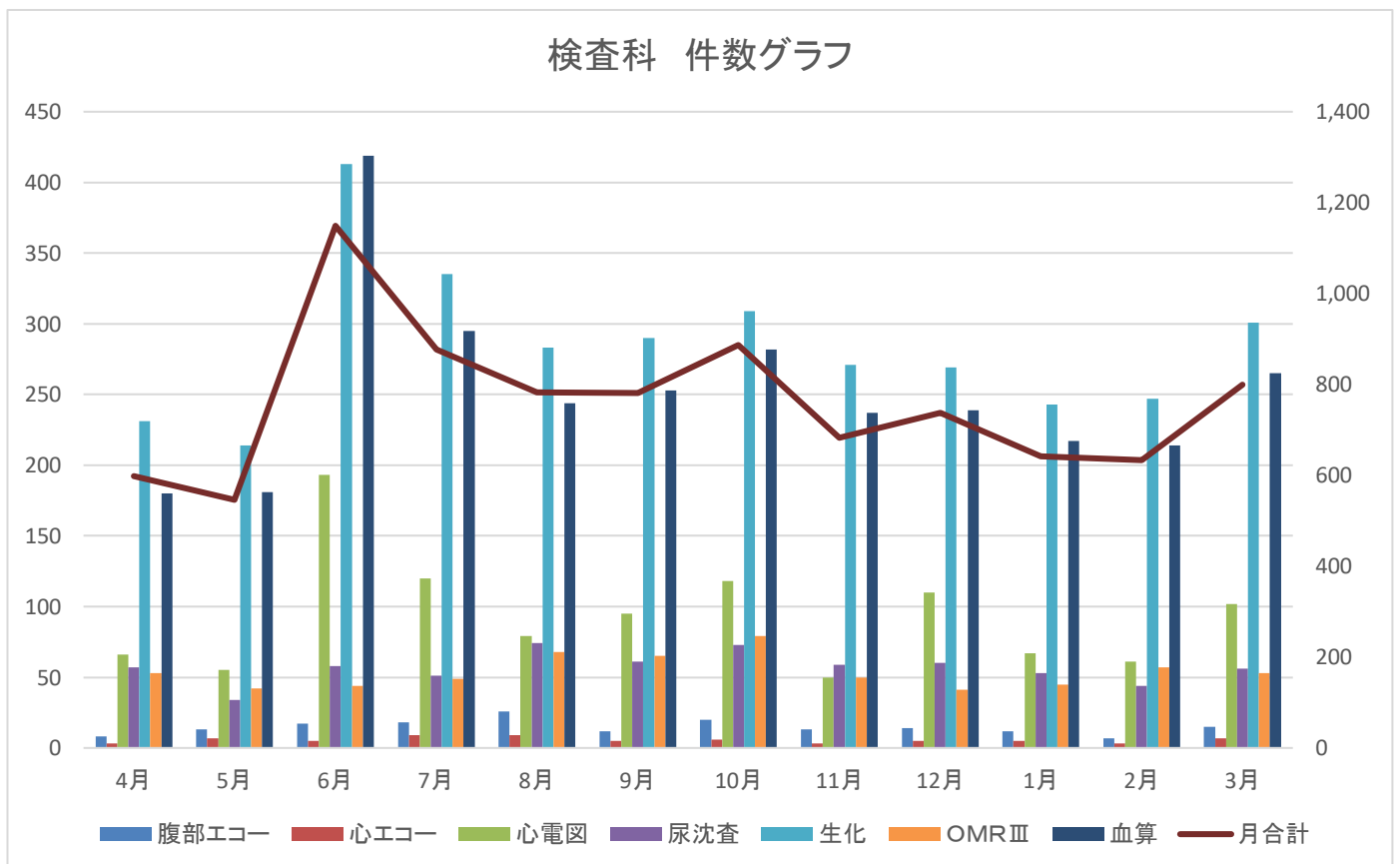

4. R2年度 撮影件数

4-2. 放射線科件数

月	一般撮影	ポータブル撮影	CT頭頸部	CT躯幹	月合計
4月	119	1	30	15	164
5月	63	0	43	27	133
6月	253	1	58	24	335
7月	218	2	42	28	288
8月	108	1	43	31	182
9月	99	0	45	35	179
10月	139	0	53	26	218
11月	76	0	41	36	153
12月	133	2	33	24	190
1月	86	0	40	23	149
2月	80	1	38	31	149
3月	122	0	35	36	193
合計	1,496	8	501	336	2,333

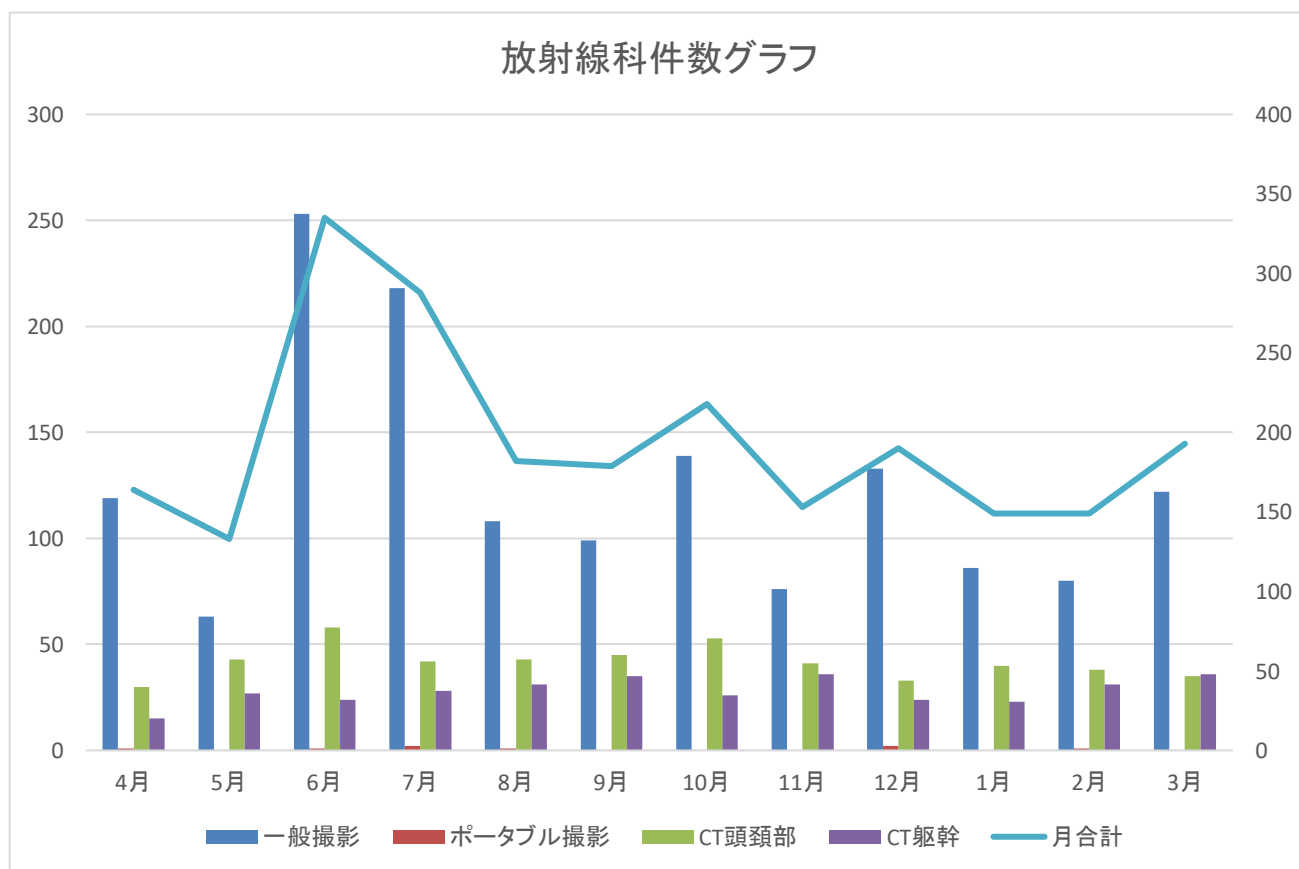

4. R2年度 検査件数

4-3. 心理療法科件数

月	予診	処理簡単	処理複雑	処理大変複雑	面接30分	面接1時間	心理グループ	カンファレンス	書類作成	スタッフコンサル	メンタルヘルス	月合計
4月	12	17	2	2	5	74	2	46	112	5	2	279
5月	11	32	5	2	7	71	1	48	125	0	3	305
6月	13	27	3	6	6	83	8	62	140	11	4	363
7月	11	28	3	0	6	80	0	44	104	12	8	296
8月	3	20	2	5	5	40	0	27	49	0	6	157
9月	7	32	5	4	7	73	1	42	84	0	2	257
10月	7	32	5	4	4	61	0	41	103	0	4	261
11月	12	23	6	4	4	51	11	34	72	0	1	218
12月	10	25	6	3	9	71	1	43	115	1	4	288
1月	8	27	5	3	8	57	1	39	73	2	5	228
2月	9	28	7	5	4	58	4	23	61	0	5	204
3月	9	37	2	8	5	94	0	54	130	1	3	343
合計	112	328	51	46	70	813	29	503	1,168	32	47	3,199

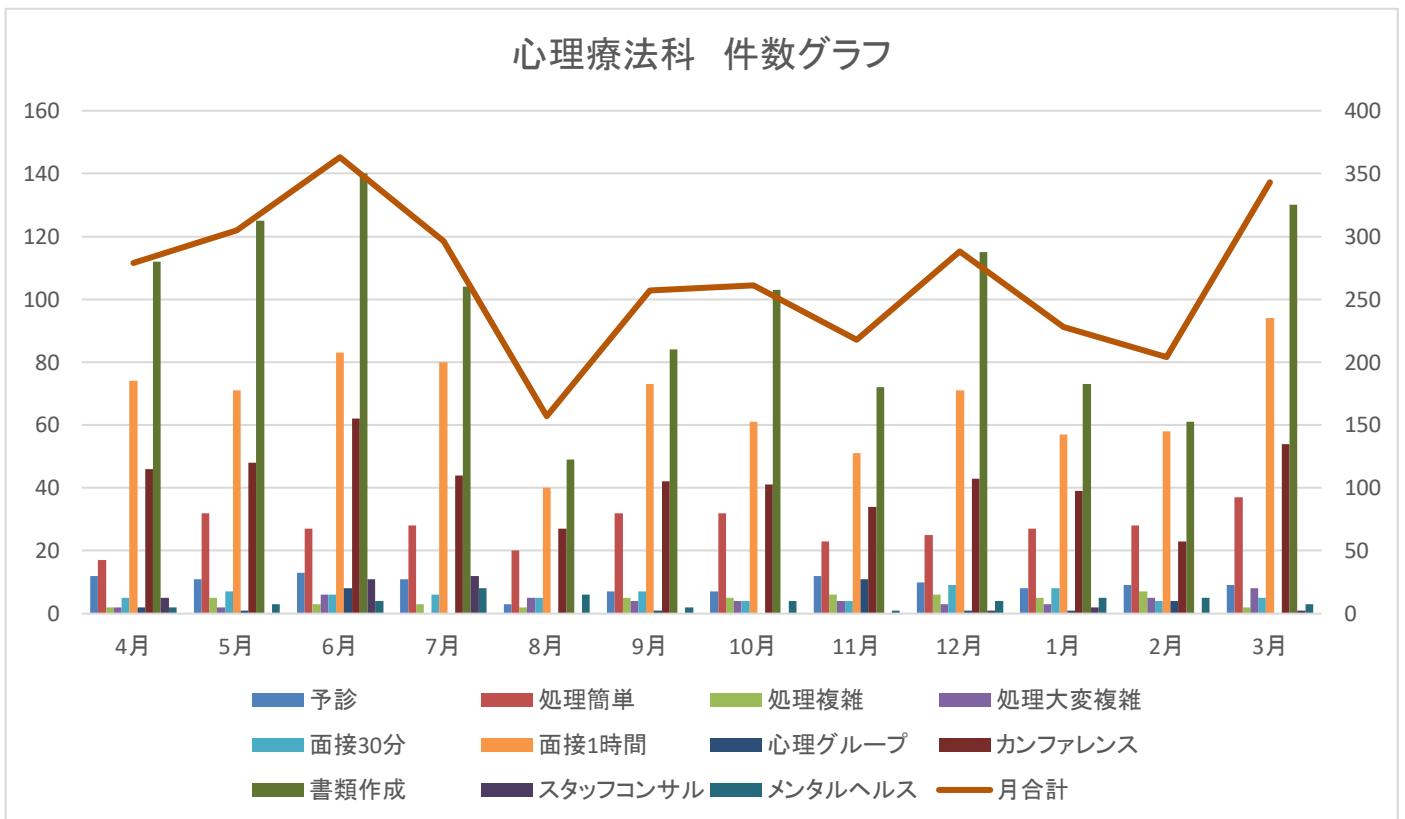

5. R2年度 リハビリ件数

5-1. 作業療法科件数

月	入院患者	外来患者	合計
4月	2451	4	2950
5月	2537	0	2800
6月	2636	0	2853
7月	2596	0	3158
8月	2539	0	3113
9月	2507	0	2753
10月	2876	0	2632
11月	2329	0	2372
12月	2341	0	2675
1月	2380	0	2232
2月	2196	0	2277
3月	2639	0	2663
合計	30,027	4	32,478

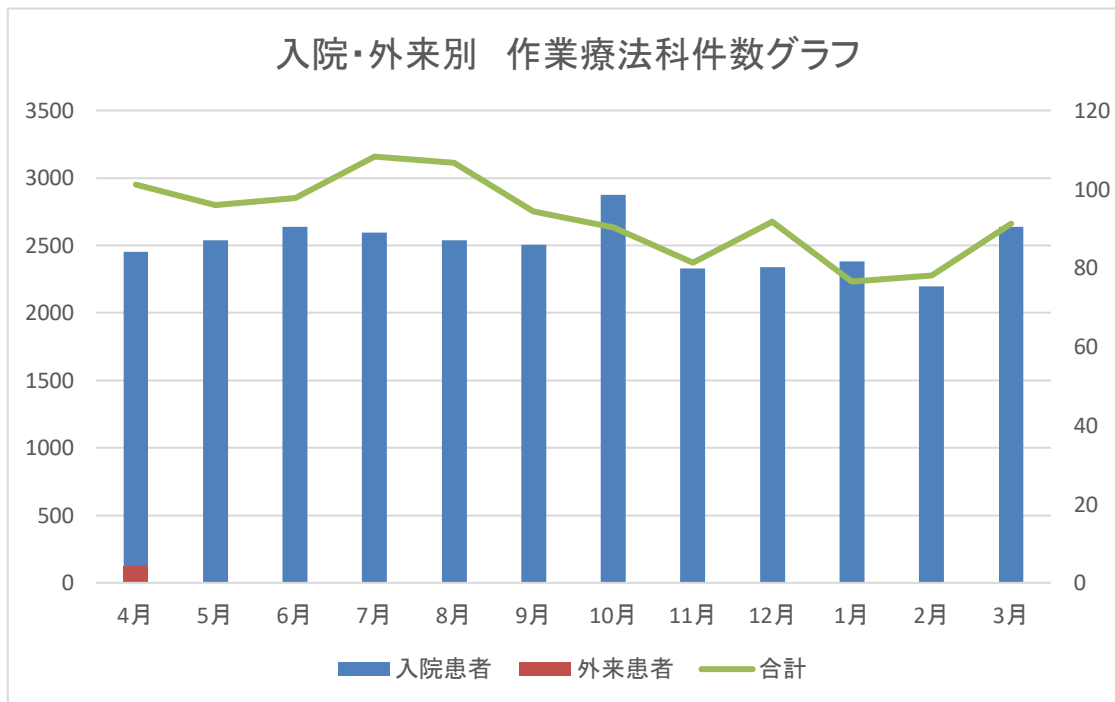

5. R2年度 リハビリ件数

5-2. 理学療法科件数

月	集団件数	個別件数	温熱件数	療養件数	鍼治療件数	月合計件数
4月	0	321	0	0	0	381
5月	0	309	0	0	0	403
6月	0	306	0	0	0	403
7月	0	309	0	0	0	456
8月	0	311	0	0	0	341
9月	0	357	0	0	0	401
10月	0	324	0	0	0	417
11月	0	371	0	0	0	300
12月	0	424	0	0	0	280
1月	0	364	0	0	0	446
2月	0	355	0	0	0	513
3月	0	466	0	0	0	600
合計	0	4,217	0	0	0	4,941

項目別 理学療法科件数グラフ

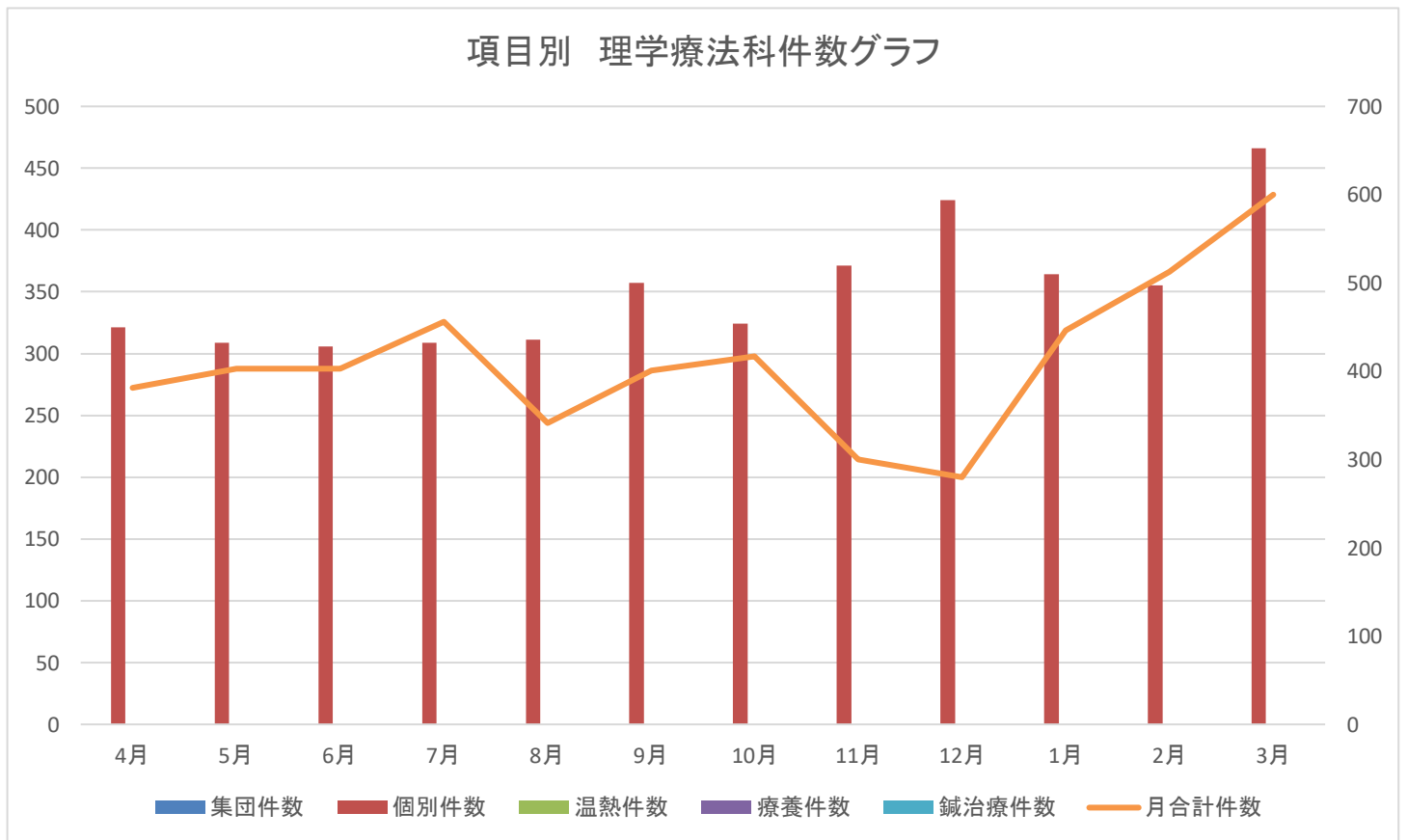

5. R2年度 リハビリ件数

5-3. 精神科デイケア件数

月	実施日数	延人数	一日平均	実人員	見学参加	試験参加者合計	新規登録者	入院中
4月	25	563	29.5	84	23	45	1	4
5月	23	581	25.3	83	18	66	0	1
6月	26	728	28.	89	12	97	0	0
7月	26	736	28.2	91	9	75	2	0
8月	25	732	29.3	88	9	59	2	0
9月	24	671	28.	91	11	37	0	0
10月	27	734	27.2	91	9	45	1	0
11月	23	637	27.7	91	11	37	2	0
12月	26	716	27.5	93	12	68	1	0
1月	23	617	27.	91	12	59	4	0
2月	22	559	25.4	86	9	52	0	0
3月	26	683	26.3	90	3	65	1	0
合計	296	7,957		1,068	138	705	14	5
平均			27.5					

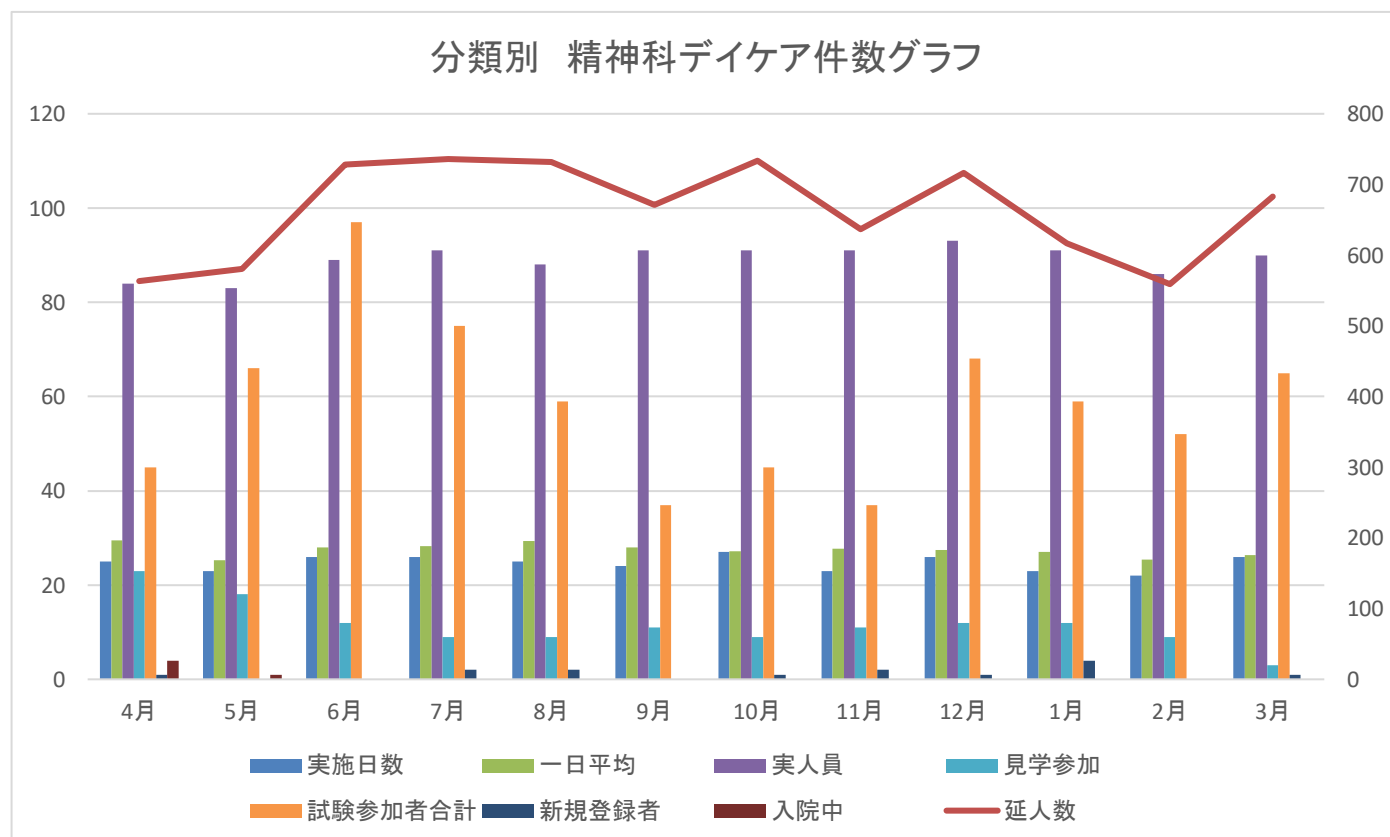

5. R2年度 リハビリ件数

5-4. 通所リハビリテーション件数

月	延べ利用者数
4月	785
5月	748
6月	760
7月	787
8月	709
9月	748
10月	732
11月	709
12月	718
1月	719
2月	742
3月	793
合計	8,950
平均	

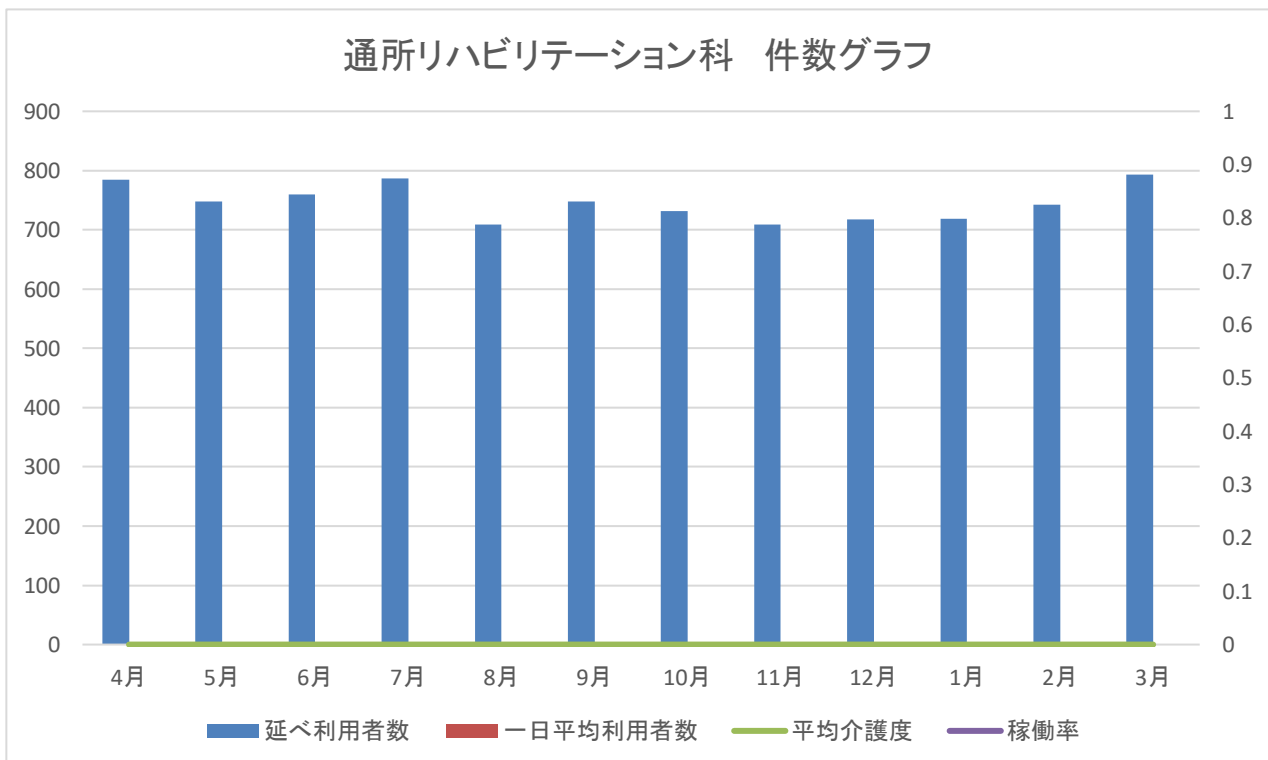

6. R2年度 栄養科

6-1. 食種別 延べ人数表

月	常食	全粥	分粥	高血圧	胃潰瘍	低残渣	肝炎	糖尿病	合併	心臓病	腎臓病	膵炎	高脂血症	貧血	流動	濃厚流動	経管栄養
4月	10032	8842	109	577	0	1026	90	1661	90	360	360	0	346	90	572	1492	2261
5月	9883	9497	186	619	0	974	93	1903	93	299	372	0	280	93	559	1805	2390
6月	9621	9387	180	687	0	909	90	1859	90	270	360	0	269	90	540	1620	2456
7月	9307	9899	186	894	0	880	93	1845	127	209	372	6	211	93	619	1668	2512
8月	8453	8951	90	646	0	875	81	1631	149	175	324	0	162	81	578	1260	2292
9月	9597	10555	127	512	0	1025	90	1947	90	223	527	0	180	90	645	1429	2513
10月	9777	10957	161	458	0	929	93	2105	93	186	558	0	186	93	677	1401	2377
11月	9299	10407	110	505	0	882	90	1766	90	165	540	0	180	90	780	1415	2512
12月	9392	10133	176	558	0	929	93	1527	64	193	469	0	186	93	908	1578	2444
1月	9555	9971	121	551	0	964	93	1596	0	189	465	68	186	161	967	1739	2327
2月	8949	8820	124	500	0	986	84	1610	0	168	424	58	168	168	757	1572	2174
3月	9626	9868	96	651	12	1269	93	1833	0	186	465	0	186	186	748	1461	2683
合計	113,491	117,287	1,666	7,158	12	11,648	1,083	21,283	886	2,623	5,236	132	2,540	1,328	8,350	18,440	28,941

食種別延べ人数グラフ

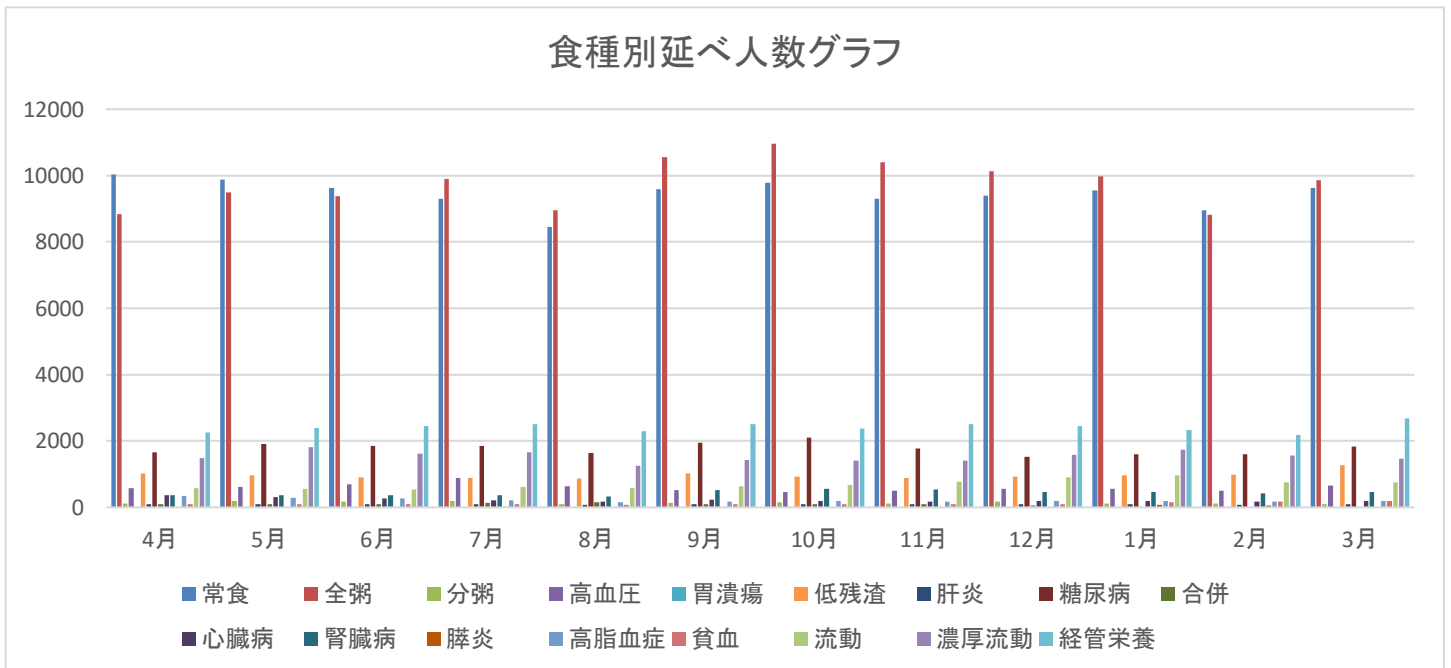

6. R2年度 栄養科

6-2. セレクトメニュー数

月	昼	夕	月合計
4月	718	941	1,659
5月	623	948	1,571
6月	761	911	1,672
7月	713	876	1,589
8月	563	858	1,421
9月	696	884	1,580
10月	767	984	1,751
11月	673	879	1,552
12月	673	971	1,644
1月	687	855	1,542
2月	719	774	1,493
3月	651	1023	1,674
合計	8,244	10,904	19,148

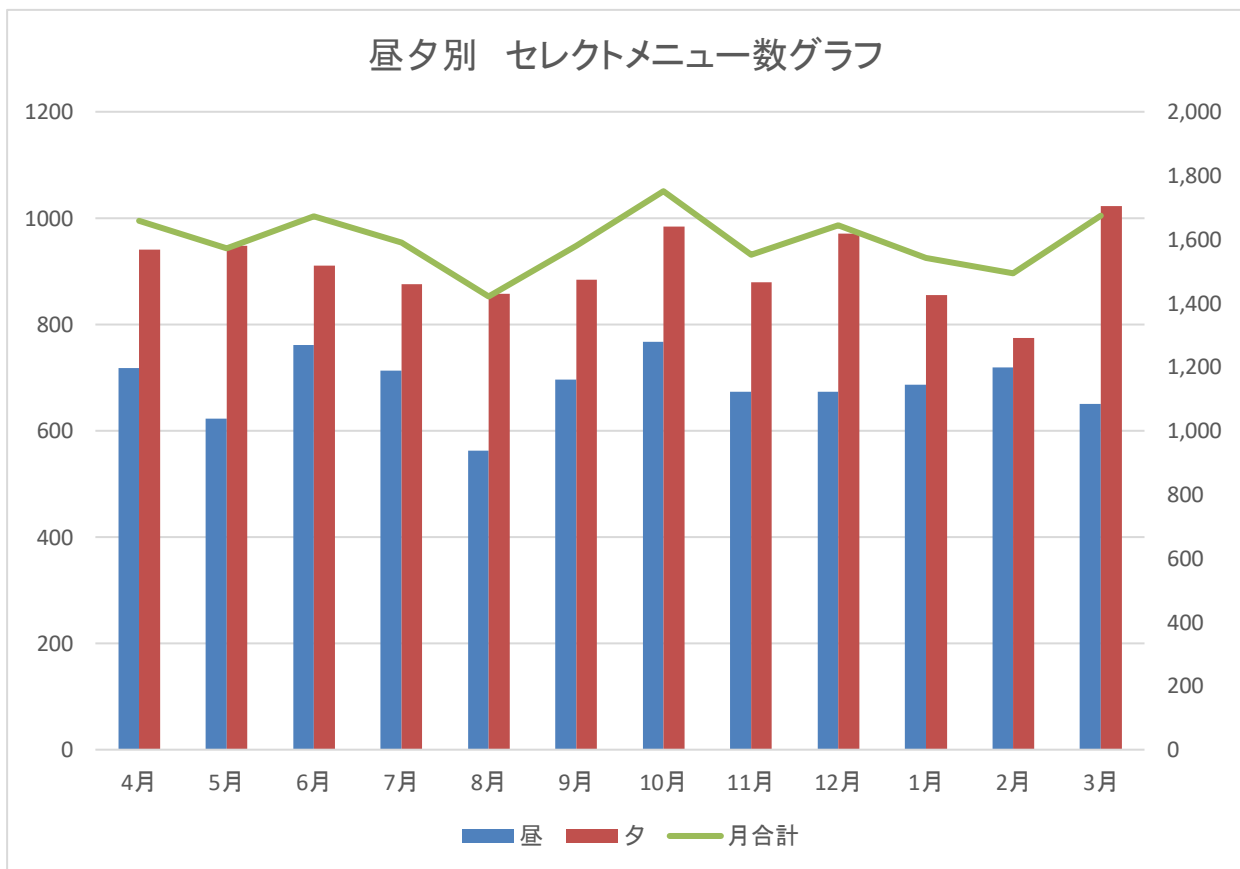

セレクトメニュー： 魚又は肉あるいは洋風又は和風から選択、 別途追加料金あり

7. R2年度 安全管理

7-1. レポート提出件数

月	4月	5月	6月	7月	8月	9月	10月	11月	12月	1月	2月	3月	合計
件数	111	109	120	120	106	89	78	78	78	65	77	84	1,115

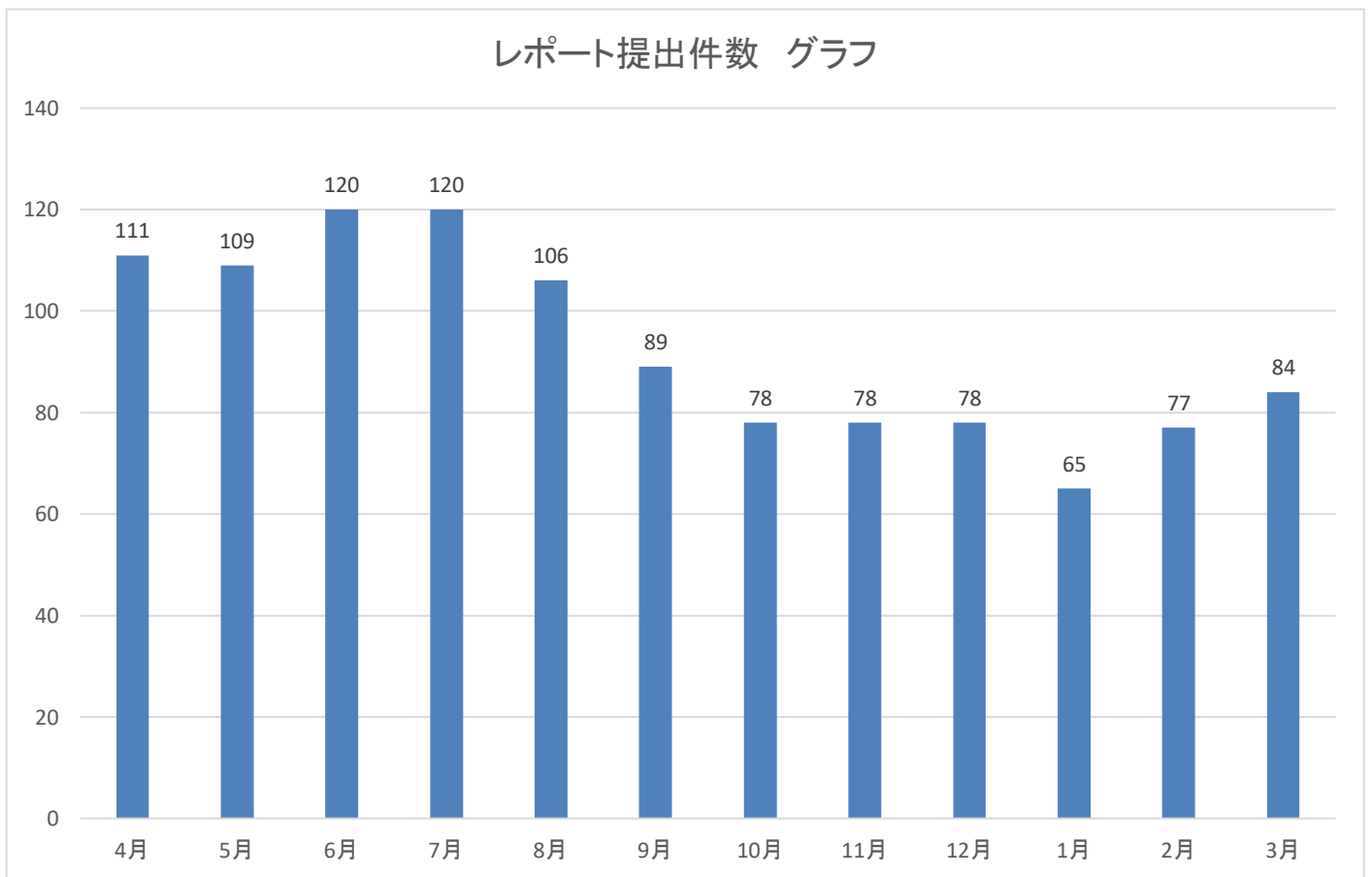

7. R2年度 安全管理

7-2. 入院中の転倒・転落別件数

種類	4月	5月	6月	7月	8月	9月	10月	11月	12月	1月	2月	3月	合計
転倒	29	26	44	29	24	18	23	24	15	16	15	20	283
転落	9	12	3	7	6	6	3	6	4	7	8	2	73
合計	38	38	47	36	30	24	26	30	19	23	23	22	356

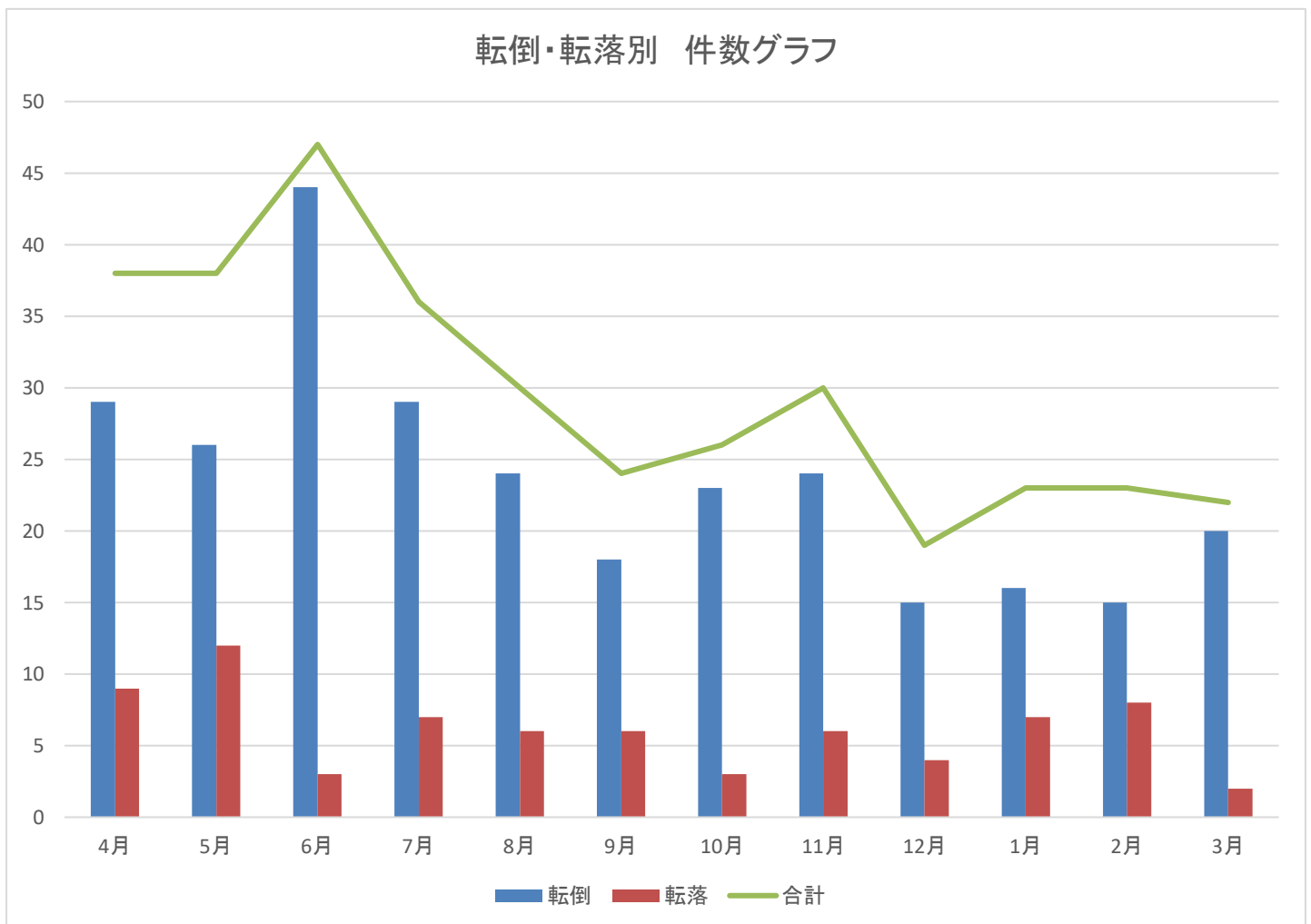

7. R2年度 安全管理

7-3. 入院中の転倒・転落発生率

月	4月	5月	6月	7月	8月	9月	10月	11月	12月	1月	2月	3月	合計
転倒転落 件数	38	38	47	36	30	24	26	30	19	23	23	22	356
入院のべ 患者数	10,161	10,344	10,036	10,608	10,658	10,182	10,271	9,617	10,028	10,047	9,298	9,921	121,171
転倒転落 発生率	0.37%	0.37%	0.47%	0.34%	0.28%	0.24%	0.25%	0.31%	0.19%	0.23%	0.25%	0.22%	0.29%

転倒・転落発生率グラフ

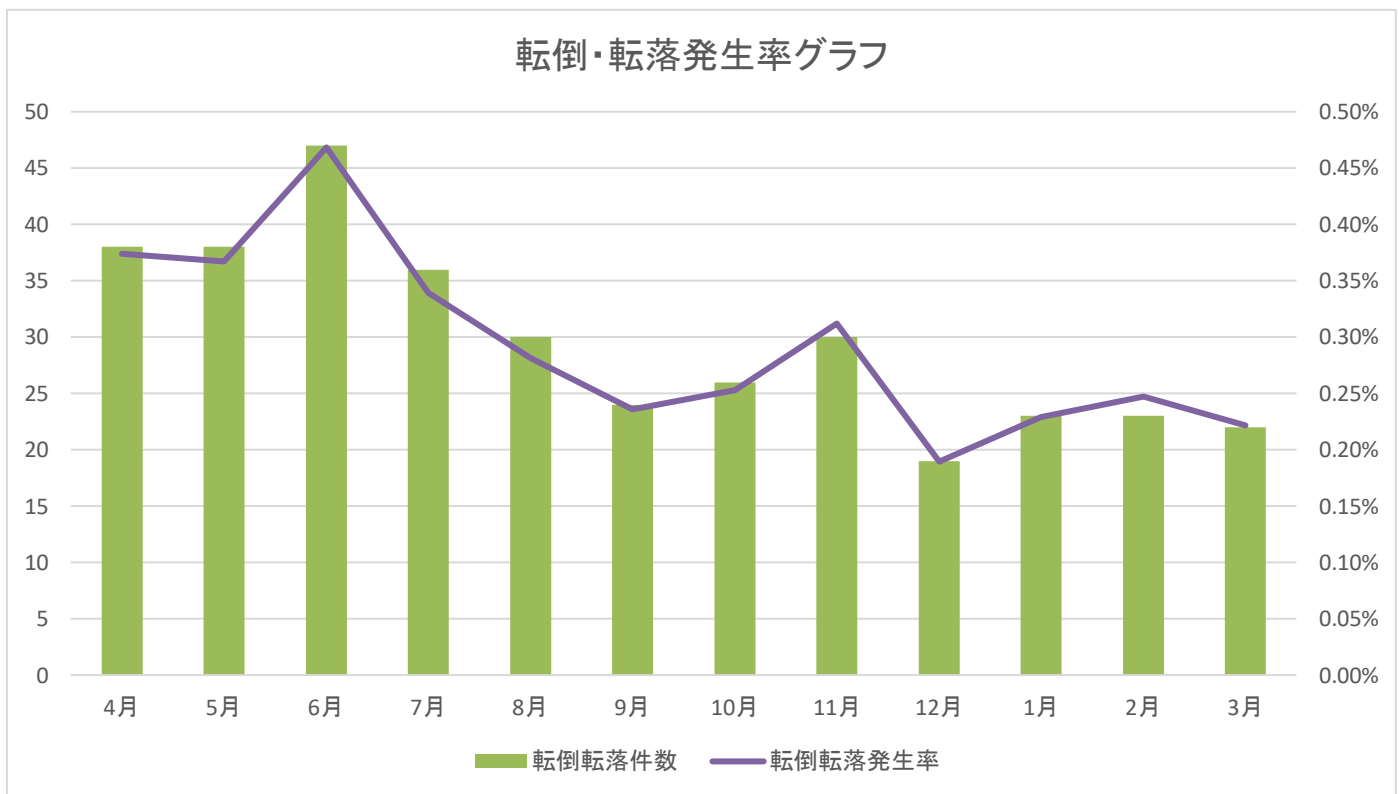

転倒・転落発生率: 転倒・転落件数 / 入院のべ患者数

7. R2年度 安全管理

7-4. レベル4以上の転倒・転落

月	4月	5月	6月	7月	8月	9月	10月	11月	12月	1月	2月	3月	合計
レベル4以上転倒転落件数	1	0	1	1	1	1	1	0	0	0	1	1	8
入院のべ患者数	10,161	10,344	10,036	10,608	10,658	10,182	10,271	9,617	10,028	10,047	9,298	9,921	121,171
発生率	0.01%	0.00%	0.01%	0.01%	0.01%	0.01%	0.01%	0.00%	0.00%	0.00%	0.01%	0.01%	0.01%

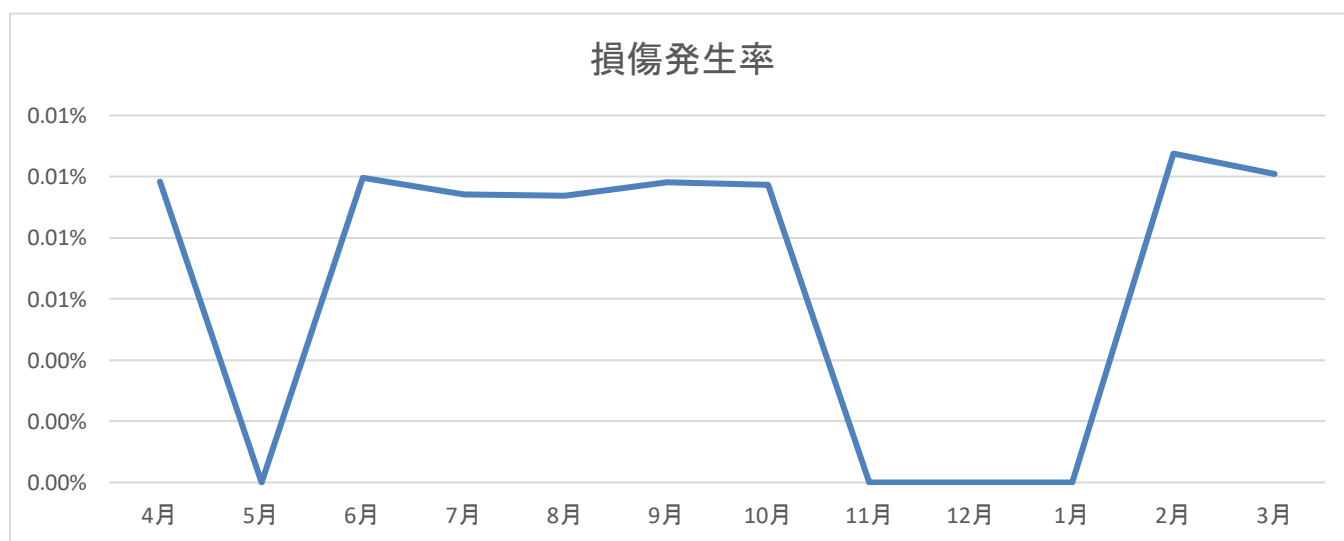
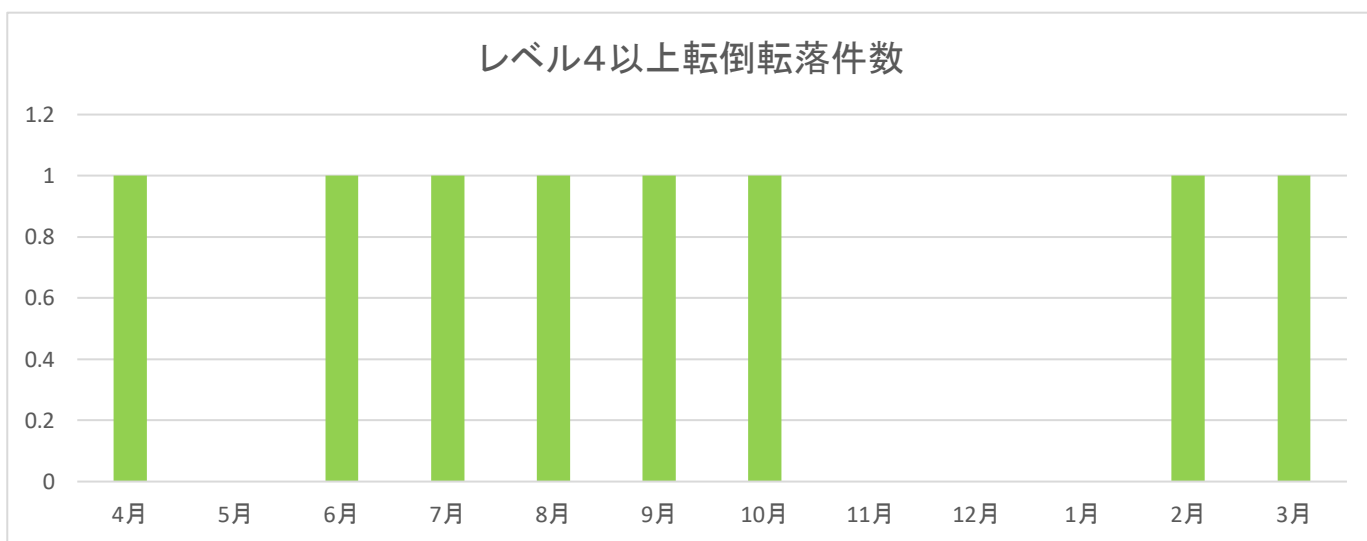

■ 損傷発生率: 転倒・転落のうちレベル4以上の件数 / 入院のべ患者数

8. R2年度 職場環境

8-1. 健康診断受診率

平成30年6月	対象常勤職員数	健康診断受診者数	健康診断受診率
看護部	227	227	100%
事務部	34	34	100%
診療協力部	66	66	100%
診療部	24	24	100%
通所リハビリ	11	11	100%
合計	362	362	
率			100%

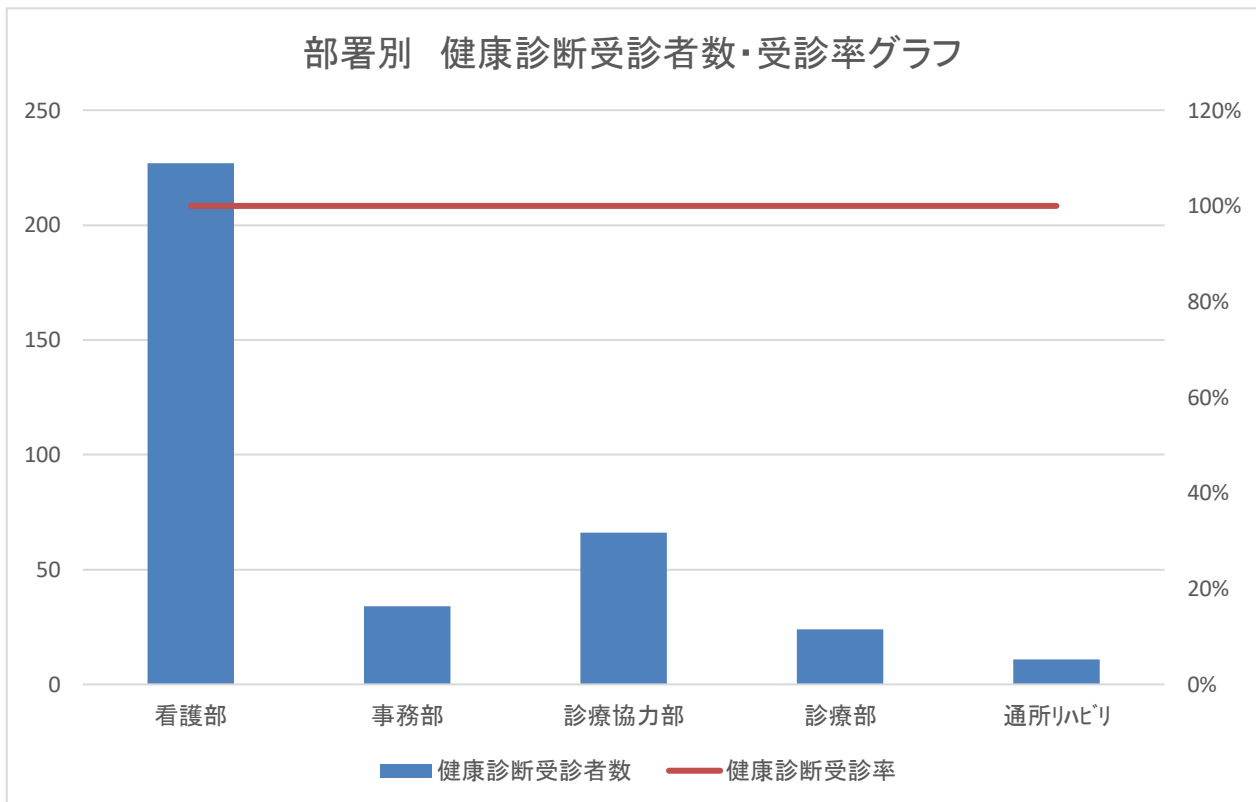

9. R2年度 患者様の声

9-1. 皆様の声件数

月	4月	5月	6月	7月	8月	9月	10月	11月	12月	1月	2月	3月	合計
患者様の声件数	41	27	36	53	28	32	19	30	23	20	18	13	340

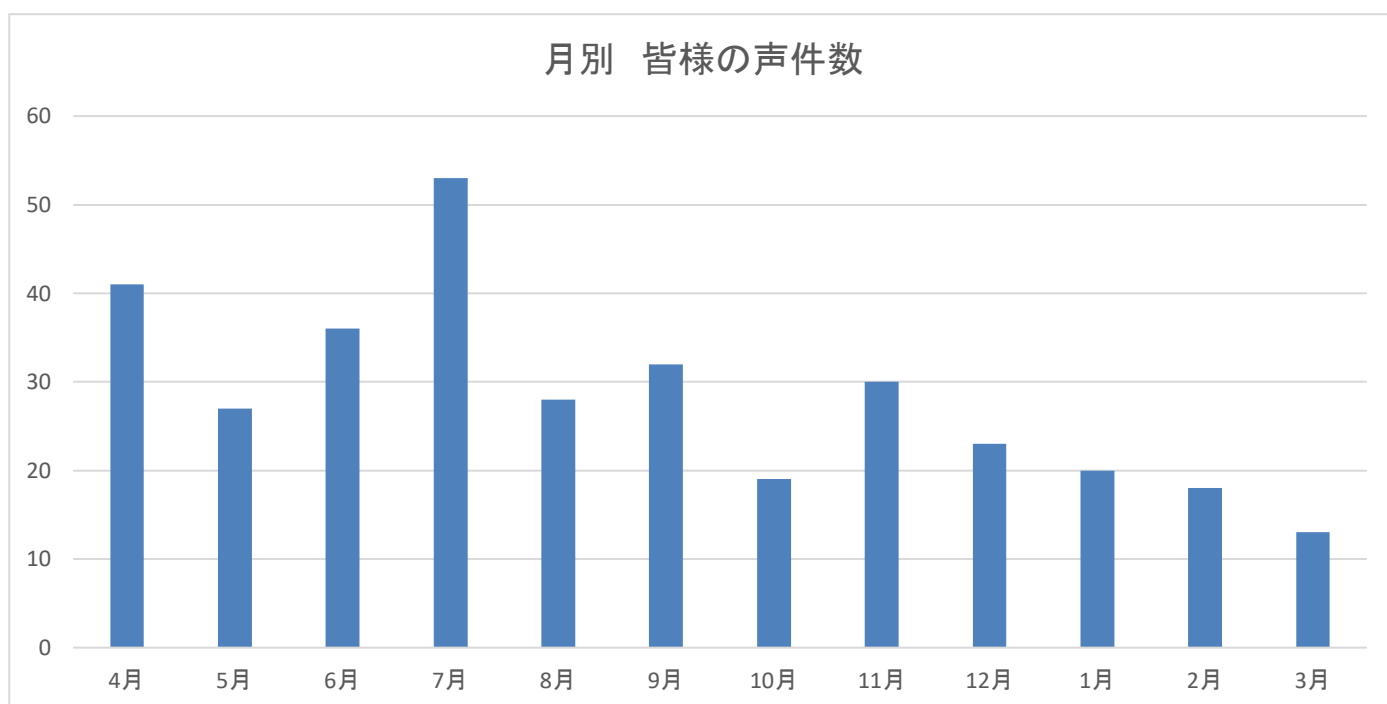

■皆様の声ポストは、外来ロビー・作業療法室・各病棟に設置